



INSTITUTO POBLANO DE LAS MUJERES

NOTAS A LOS ESTADOS FINANCIEROS AL 31 DE MARZO DE 2018

MILES DE PESOS

La ley General de Contabilidad Gubernamental, obliga a los entes públicos a contar con las Notas a los Estados Financieros, a fin de dar cumplimiento a los artículos 46 y 49, y estas deberán revelar y proporcionar información adicional y suficiente que amplíe y de significado a los datos contenidos en los reportes financieros; por tal motivo el Instituto Poblano de las Mujeres detalla a continuación las notas de:

- De desglose
- De memoria (Cuentas de Orden) y
- De Gestión Administrativa

I. NOTAS DE DESGLOSE

I.I INFORMACIÓN CONTABLE

1) NOTAS AL ESTADO DE SITUACIÓN FINANCIERA

Activo

Efectivo y Equivalentes

Representa el saldo del Fondo Fijo el cual fue cancelado antes del cierre del ejercicio y la cuenta de Bancos, misma que refleja el saldo del recurso asignado al Instituto Poblano de las Mujeres y que está considerado para cubrir los compromisos realizados pendientes de pago al cierre del periodo, se integra a continuación se indica:

Concepto	2018	2017
Total	2'247.5	1'762.4
Efectivo	10.0	0.00
Bancos	2'237.5	1'762.4

Nota: Para efectos de los presentes Estados Financieros, el periodo comparativo del ejercicio anterior es el correspondiente al 31 de Diciembre de 2017.

Derechos a Recibir Efectivo y Equivalentes



INSTITUTO POBLANO DE LAS MUJERES

NOTAS A LOS ESTADOS FINANCIEROS AL 31 DE MARZO DE 2018

MILES DE PESOS

Se cuenta con el saldo en Derechos a recibir Efectivo y Equivalentes por \$47,809.90, que corresponde a Subsidio al Empleo y deudores diversos por gastos a comprobar por viáticos al personal del Instituto, mismo que se integra como sigue:.

Concepto	2018			Total	2017 Total
	Hasta 90 días	Hasta 180 días	Hasta 365 días		
Total	259.7	0.00	0.00	259.7	62.6
Subsidio al empleo	62.6	0.00	0.00	62.6	62.6
Deudores Diversos por cobrar a corto plazo	197.1	0.00	0.00	197.1	0.00

Tasas de depreciación

Las Tasas de depreciación de los bienes muebles se encuentran establecidos en los lineamientos por el CONAC, denominado "Parámetros de vida útil", las cuales de detallan a continuación:

Concepto	Depreciación Anual%
Mobiliario y Equipo de	
Muebles de Oficina y Estantería	10%
Muebles, Excepto de Oficina y Estantería	10%
Equipo de Cómputo y de Tecnologías de la Información	33.3%
Otros Mobiliarios y Equipo de Administración	10%
Mobiliario y Equipo Educativo y Recreativo	
Equipos y Aparatos Audiovisuales	33.3%
Cámaras Fotográficas y de Video	33.3%
Otro Mobiliario y Equipo Educativo y Recreativo	20%
Equipo e Instrumental Médico y de Laboratorio	
Equipo Médico y de Laboratorio	20%
Instrumental Médico y de Laboratorio	20%



INSTITUTO POBLANO DE LAS MUJERES

NOTAS A LOS ESTADOS FINANCIEROS AL 31 DE MARZO DE 2018

MILES DE PESOS

Equipo de Transporte	
Automóviles y Equipo Terrestre	20%
Carrocerías y Remolques	20%
Equipo Aeroespacial	20%
Equipo Ferroviario	20%
Embarcaciones	20%
Otros Equipos de Transporte	20%
Equipo de Defensa y Seguridad	*
Maquinaria, Otros Equipos y Herramientas	
Maquinaria y Equipo Agropecuario	10%
Maquinaria y Equipo Industrial	10%
Maquinaria y Equipo de Construcción	10%
Sistemas de Aire Acondicionado, Calefacción y de Refrigeración Industrial y Comercial	10%
Equipo de Comunicación y Telecomunicación	10%
Equipo de Generación Eléctrica, Aparatos y Accesorios Eléctricos	10%
Herramientas y Máquina-Herramienta	10%
Otros Equipos	10%

Bienes Muebles

Representan el monto de los bienes muebles requeridos en el desempeño de las actividades del Ente Público y se desagrega de la siguiente manera:

Concepto	2018	2017
Total	8'616.0	8'616.0
Mobiliario y Equipo de Administración	4'211.5	4'211.5
Mobiliario y Equipo Educ. y Recreativo	551.9	551.9
Equipo e Instrumental Médico y de Laboratorio	2.9	2.9
Vehículos y Equipo Terrestre	3'402.5	3'402.5
Maquinaria, Otros Equipos y Herramientas	446.9	446.9



INSTITUTO POBLANO DE LAS MUJERES

NOTAS A LOS ESTADOS FINANCIEROS AL 31 DE MARZO DE 2018

MILES DE PESOS

Porcentajes de Depreciación

Este importe comprende la depreciación proporcional del ejercicio 2017 y la depreciación acumulada de los bienes adquiridos en los ejercicios 2014, 2015 y 2016. Para efectos de la depreciación de los bienes adquiridos en 2018, se realizará el cálculo de manera proporcional y el registro contable se realizará al 31 de Diciembre de 2018, como política contable para el cierre de ejercicio.

Concepto	Depreciación Anual%
Depreciación Acum. de Mobiliario y Equipo de Administración	10% y 33.3%
Depreciación Acum. de Mobiliario y Equipo Educ. y Recreativo	10%
Depreciación Acum. de Eq. e Instrumental Médico y de Laboratorio	10%
Depreciación Acum. de Vehículos y Equipo Terrestre	20%
Depreciación Acum. de Maquinaria, Oros Equipos y Herramientas	10%
Amortización acumulada de Activos Intangibles	10%

Nota:*De acuerdo a las características de los bienes de referencia en Guía de Parámetros de Vida Útil.

Activos Intangibles

Representa el saldo de bienes intangibles como el software que requiere el Instituto para su desempeño.

Concepto	2018	2017
Total	77.8	77.8
Software	77.8	77.8

Pasivo

Cuentas por Pagar

El saldo de las Cuentas por pagar a corto plazo, representa compromisos de pago que tiene el Instituto Poblano de las Mujeres con terceros como: Pago de



INSTITUTO POBLANO DE LAS MUJERES

NOTAS A LOS ESTADOS FINANCIEROS AL 31 DE MARZO DE 2018

MILES DE PESOS

Retenciones de ISR, Impuestos Federales, Cuotas o Aportaciones de Seguridad Social, Retención de cuotas sindicales, etc.

Concepto	2018				Total	2017 Total
	Hasta 90 días	Hasta 180 días	Hasta 365 días	Más de 365 días		
Total	197'336.6	0.0	0.0	0.0	197'336.6	911,856.2
Cuentas por pagar a corto plazo	41'608.1	0.0	0.0	0.0	41'608.1	0
Retenciones y Contrib. por pagar a Corto Plazo	155,616.7	0.0	0.0	0.0	155,616.7	679,177.8
Otras cuentas por pagar a corto plazo	111.7	0.0	0.0	0.0	111.7	0.0

La integración de las retenciones de impuestos por pagar a corto plazo se relaciona como sigue:

Concepto	Importe
Aportaciones de seguridad social	41.6
Retención de ISR a trabajadores	25.1
Retención del 10% ISR de Serv. Profnales.	5.2
Retención del 10% ISR Arrendamiento	0.0
Retención de ISR Honorarios asimilables	20.6
Retención del sistema de seguridad social por pagar a corto plazo	20.8
Imptos. sobre nómina y otros que deriven de Rel. Lab.	80.7
Otras retenciones y contribuciones por pagar a corto plazo	3.0

En el saldo de **Otras cuentas por pagar a corto plazo** se integran:

Concepto	Importe
Otras cuentas por pagar a corto plazo	111.7

Otros Pasivos



INSTITUTO POBLANO DE LAS MUJERES

NOTAS A LOS ESTADOS FINANCIEROS AL 31 DE MARZO DE 2018

MILES DE PESOS

A la fecha el Instituto Poblano de las Mujeres, no cuenta con Otros Pasivos ni Deuda Pública

NOTAS AL ESTADO DE VARIACIONES EN EL PATRIMONIO

Patrimonio

Representa la diferencia del activo y pasivo del Ente público. Incluye las Aportaciones al Ente, así como el resultado de la gestión de ejercicios anteriores. La cuenta de Patrimonio presentó los siguientes saldos:

Concepto	2018	2017
Total	8,895.3	6'844.3
Aportaciones	4'799.1	4'799.1
Resultado del ejercicio (Ahorro/Desahorro)	2'051.0	263.4
Resultado de ejercicios anteriores	2'045.1	1'781.6

Patrimonio Contribuido

El saldo de Patrimonio Contribuido, representa la Adquisición de Bienes Muebles de ejercicios fiscales anteriores.

Concepto	2018
Total	4'799.1
Aportaciones	4'799.1

Patrimonio Generado

El saldo de Patrimonio Generado es el resultado (Ahorro / Desahorro) del ejercicio que representa el incremento en los bienes muebles.

Concepto	Importe
Total	4'096.1
Resultado del ejercicio (Ahorro / Desahorro)	2'051.0
Resultado de ejercicios anteriores	2'045.1

NOTAS AL ESTADO DE ACTIVIDADES



INSTITUTO POBLANO DE LAS MUJERES

NOTAS A LOS ESTADOS FINANCIEROS AL 31 DE MARZO DE 2018

MILES DE PESOS

Ingresos y Otros Beneficios

Ingresos de Gestión

Concepto	2018	2017
Total	6'828.7	39'815.8
Transferencias , Asignaciones , Subsidios y Otras ayudas, Subsidios y Subvenciones	6'828.7	39'815.8

El importe de los ingresos por Transferencias, Asignaciones, Subsidios y otras ayudas, Subsidios y Subvenciones, comprende el Subsidio Estatal proporcionado por la Secretaría de Finanzas y Administración del Estado de Puebla, al cierre del periodo de los presentes Estados Financieros y es de \$6'828'703.67. Los recursos federales se encuentran en proceso de autorización.

Gastos y Otras Pérdidas

Gastos de Funcionamiento

Concepto	2018	2017
Total	4'777.7	39'552.3
Servicios Personales	2'645.8	10'543.0
Materiales y Suministros	211.3	3'843.3
Servicios Generales		
Remuneraciones adicionales y especiales	1'920.6	24'492.5
Transferencias, Asignaciones, Subsidios y Otras Ayudas	0.0	0.0
Otros Gastos	0.0	673.5

Servicios Personales

Concepto	2018	2017
Total	2'645.8	10'543.0
Remuneraciones al personal de carácter Permanente	473.9	1'822.0



INSTITUTO POBLANO DE LAS MUJERES

NOTAS A LOS ESTADOS FINANCIEROS AL 31 DE MARZO DE 2018

MILES DE PESOS

Remuneraciones al personal de carácter transitorio	543.8	1'953.8
Remuneraciones adicionales y especiales	1'308.0	5'554.9
Seguridad Social	262.8	977.0
Otras prestaciones sociales y económicas	52.4	216.8
Pago de estímulos a Servidores Públicos	5.0	18.2

Materiales y Suministros

Concepto	2018	2017
Total	211.3	3'843.3
Materiales de Admón., emisión de documentos y artículos de Oficina	94.3	2'126.9
Alimentos y utensilios	12.8	236.8
Materiales y Artículos de Construcción y de reparación	14.2	425.7
Productos químicos, farmacéuticos y de Laboratorio	1.7	41.9
Combustibles, Lubricantes y aditivos	20.2	522.3
Vestuario, Blancos, Prendas de Protección y Artículos deportivos	0.00	166.8
Herramientas, Refacciones y Accesorios menores	58.0	322.5

Servicios Generales

Concepto	2018	2017
Total	1'920.6	24'492.5
Servicios Básicos	142.5	816.2
Servicios de Arrendamiento	133.9	697.7
Servicios Profesionales, Científicos, Técnicos y Otros	258.9	16'980.5
Servicios Financieros, Bancarios y Comerciales	0.0	157.8
Servicios de Instalación, Reparación, Mantenimiento	107.4	1'338.6
Servicios de Comunicación Social y Publicidad	77.0	199.9
Servicios de traslados y viáticos	44.0	559.3
Servicios Oficiales	345.0	360.5



INSTITUTO POBLANO DE LAS MUJERES

NOTAS A LOS ESTADOS FINANCIEROS AL 31 DE MARZO DE 2018

MILES DE PESOS

Otros Servicios Generales	811.9	3'381.7
---------------------------	-------	---------

Transferencias, Asignaciones, Subsidios y Otras Ayudas

No se cuenta con Transferencias, Asignaciones, Subsidios y Otras ayudas para ejercer.

Concepto	2018	2017
Total	0.0	0.0

Otros Gastos

A la fecha de cierre de los presentes Estados Financieros no se cuenta con la depreciación y amortización de bienes muebles e intangibles, toda vez que la política es aplicarla de manera anual al cierre del ejercicio.

Concepto	2018	2017
Total	0.0	673.5
Inversión Pública No Capitalizable	0.0	0.0
Gastos de Ejercicios Anteriores	0.0	0.0
Depreciación de Bienes Muebles y Amortización	0.0	673,5

NOTAS AL ESTADO DE FLUJOS DE EFECTIVO

- Provee información sobre flujos de Efectivo, identificando las fuentes de entradas y salidas de recursos.
- Proporciona una base para evaluar la capacidad del Ente para generar efectivo y equivalentes de efectivo, así como su capacidad para utilizar los Flujos derivados de ellos.
- Se conforma por los siguientes elementos básicos: origen de recursos y aplicación de recursos
- Comprende la liquidez en las cuentas de efectivo.

Efectivo y Equivalentes

Concepto	2018	2017
Total	2'247.5	911.7



INSTITUTO POBLANO DE LAS MUJERES

NOTAS A LOS ESTADOS FINANCIEROS AL 31 DE MARZO DE 2018

MILES DE PESOS

Origen:	6'828.7	39'815.8
Impuestos	0.0	0.0
Cuotas y Aportaciones de Seguridad Social	0.0	0.0
Contribuciones de mejoras	0.0	0.0
Derechos	0.0	0.0
Productos de Tipo corriente	0.0	0.0
Aprovechamientos de Tipo corriente	0.0	0.0
Ingresos por Venta de Bienes y Servicios	0.0	0.0
Ingresos no Comprendidos en las Fracciones de la Ley de Ingresos	0.0	0.0
Causados en Ejercicios Fiscales Anteriores Pendientes de Liquidación Y Pago	0.0	0.0
Participaciones y Aportaciones	0.0	0.0
Transferencias, asignaciones y Subsidios y Otras ayudas	6'828.7	39'815.8
Otros orígenes de Operación	0.0	0.0
Aplicación:	5'492.9	
Servicios Personales	2'604.2	10'543.0
Materiales y Suministros	211.3	3'843.3
Servicios Generales	1'839.9	24'141.9
Transferencias internas y Asignaciones al Sector Público	0.0	0.0
Transferencias al resto del Sector Publico	0.0	0.0
Subsidios y subvenciones	0.0	0.0
Ayudas Sociales	0.0	0.0
Pensiones y Jubilaciones	0.0	0.0
Transferencias a Fideicomisos, Mandatos y Contratos Análogos	0.0	0.0
Transferencias a la Seguridad Social	0.0	0.0
Donativos	0.0	0.0
Transferencias al Exterior	0.0	0.0
Participaciones	0.0	0.0
Aportaciones	0.0	0.0
5Convenios	0.0	0.0



INSTITUTO POBLANO DE LAS MUJERES

NOTAS A LOS ESTADOS FINANCIEROS AL 31 DE MARZO DE 2018

MILES DE PESOS

Otras Aplicaciones de Operación	0.0	0.0
Flujos Netos de Efectivo por Actividades de Operación	2'173.3	1'287.4
Flujos Netos de Actividades de Inversión		
Origen		
Bienes Inmuebles, Infraestructura y Construcciones en Proceso	0.0	0.0
Bienes Muebles	0.0	0.00
Otros Orígenes de Inversión	0.0	0.0
Aplicación		
Bienes Inmuebles, Infraestructura y Construcciones en Proceso	0.0	0.0
Bienes Muebles	0.0	936.9
Otras Aplicaciones de Inversión	0.0	0.0
Flujos Netos de Efectivo por Actividades de Inversión	0.0	-936.9
Flujos de Efectivo de las Actividades de Financiamiento		
Origen		
Endeudamiento Neto	0.0	0.0
Interno	0.0	0.0
Externo	0.0	0.0
Otros Orígenes de Financiamiento	0.0	0.0
Aplicación	0.0	0.0
Endeudamiento Neto	0.0	0.0
Interno	0.0	0.0
Externo	0.0	0.0
Otras Aplicaciones de Financiamiento	837.6	1'201.1
Flujos Netos de Efectivo por Actividades de Financiamiento	-837.6	-1'201.1
Incremento/disminución Neta en el Efectivo y Equivalentes al Efectivo	1'335.7	-850.6
Efectivo y Equivalentes al Efectivo al Inicio del Ejercicio	911.9	1'762.4
Efectivo y Equivalentes al Efectivo al Final del Ejercicio	2'247.5	911.7

Adquisiciones de Bienes Muebles e Inmuebles



INSTITUTO POBLANO DE LAS MUJERES

NOTAS A LOS ESTADOS FINANCIEROS AL 31 DE MARZO DE 2018

MILES DE PESOS

A la fecha de cierre de los presentes Estados Financieros no se han registrado adquisiciones de Bienes Muebles, Inmuebles e Intangibles como se muestra a continuación:

Concepto	2018	2017
Total	0.0	936.9
Mobiliario y Equipo de Administración	0.0	771.1
Mobiliario y Equipo Educativo y Recreativo	0.0	113.9
Equipo Instrumental, Médico y de Laboratorio	0.0	0.0
Vehículos y Equipo de Transporte	0.0	0.00
Maquinaria, Otros Equipos y Herramientas	0.0	51.8
Software	0.0	0.0

I.II INFORMACIÓN PRESUPUESTAL

1) ESTADO ANALÍTICO DEL EJERCICIO DEL PRESUPUESTO DE EGRESOS

Concepto	Presupuesto		Variación	
	Autorizado	Devengado	Nominal	Porcentual
Total	25,156.0	4'777.7	20'378.3	.81%
Servicios Personales	11'992.9	2'645.8	9'347.1	.37%
Materiales y Suministros	1'794.0	211.3	1'589.7	.06%
Servicios Generales	11,369.0	1'920.6	9'448.4	.38%
Transferencias, Asignaciones, Subsidios y Otras Ayudas	0.0	0.0	0.0	0%
Bienes Muebles, Inmuebles e Intangibles	0.0	0.0	0.0	0%

2) ESTADO ANALÍTICO DE INGRESOS PRESUPUESTALES

Concepto	Ingreso		Variación	
	Estimado	Recaudado	Nominal	Porcentual
Total	25'156.0	6'828.7	18'327.4	.73%
Ingresos por ventas de Bienes y Servicios	0.00	0.00	0.00	0%



INSTITUTO POBLANO DE LAS MUJERES

NOTAS A LOS ESTADOS FINANCIEROS AL 31 DE MARZO DE 2018

MILES DE PESOS

Transferencias, Asignaciones, Subsidios y Otras Ayudas	25'156.0	6'828.7	18'327.4	.73%
---	----------	---------	----------	------

II. NOTAS DE MEMORIA

Cuentas de Orden

Cuentas de Orden Contables

Son cuentas que se utilizan para registrar movimientos de valores que no afecten o modifiquen el balance del Ente, sin embargo, su incorporación en los registros es necesaria con fines de recordatorio contable, de control y en general sobre los aspectos administrativos, bien para consignar sus derechos o responsabilidades contingentes que puedan o no presentarse en el futuro. A la fecha no se tienen Cuentas de Orden Contables como: Pasivos Contingentes.

Concepto	Importe
Total	0.0

Cuentas de Orden Presupuestarias

LOS registros representan el importe de las operaciones presupuestarias, que afectan el presupuesto de Ingresos y Egresos. En el Estado de Situación Financiera en los presentes Estados Financieros al 28 de Febrero de 2017, quedan las cuentas de orden presupuestarias como sigue:

Presupuesto de Ingresos

Concepto	Importe
Ley de Ingresos Estimada	25'156.0
Modificaciones a la Ley de Ingresos	18'327.4
Ley de Ingresos Devengada	6'828.7
Ley de Ingresos Recaudada	6'828.7

Presupuesto de Egresos

Concepto	Importe
Presupuesto de Egresos Aprobado	25'156.0
Presupuesto de Egresos por Ejercer	11'031.2



IPM
INSTITUTO POBLANO
DE LAS MUJERES
GOBIERNO DE PROGRESO

INSTITUTO POBLANO DE LAS MUJERES

NOTAS A LOS ESTADOS FINANCIEROS AL 31 DE MARZO DE 2018

MILES DE PESOS

Modificaciones al Presupuesto de Egresos Aprobado	0.0
Presupuesto de Egresos Comprometido	14'124.8
Presupuesto de Egresos Devengado	4'777.7
Presupuesto de Egresos Ejercido	4'777.7
Presupuesto de Egresos Pagado	4'655.4



INSTITUTO POBLANO DE LAS MUJERES

NOTAS A LOS ESTADOS FINANCIEROS AL 31 DE MARZO DE 2018

MILES DE PESOS

NOTAS DE GESTIÓN ADMINISTRATIVA

Introducción

En apego a lo que establece la Ley General de Contabilidad Gubernamental, los documentos y lineamientos emitidos por el Consejo Nacional de Armonización Contable (CONAC), difundidas por el Consejo de Armonización Contable del Estado de Puebla (CACEP) y demás disposiciones que establecen las diversas instancias que tienen injerencia en materia de Armonización Contable, el Instituto Poblano de las Mujeres preparó los Estados Financieros correspondientes al periodo del **01 de Enero al 31 de Marzo de 2018**.

Los Estados Financieros expresan las transacciones y operaciones económicas realizadas por el Instituto Poblano de las Mujeres de acuerdo al Marco Conceptual de Contabilidad Gubernamental, así como los Postulados básicos de Contabilidad Gubernamental y los principios contables mediante los cuales fueron elaborados los registros y la documentación financiera correspondiente al periodo del 2018.

Información Contable

El Instituto Poblano de las Mujeres, ha preparado la información financiera con base en los Postulados Básicos de Contabilidad Gubernamental, de conformidad a los lineamientos emitidos por el Consejo de Armonización Contable (CONAC), adoptados y difundidos por el Consejo de Armonización Contable para el Estado Libre y Soberano de Puebla (CACEP), legislación Estatal y normatividad relacionada para el ejercicio del Presupuesto.

Información Presupuestaria

Así mismo, el Instituto Poblano de las mujeres (IPM), para el ejercicio del presupuesto, se le asignaron actividades que se consideraron dentro del eje de Plan Estatal de Desarrollo, mismo que, de conformidad a la Ley de Egresos para el ejercicio 2018, fue **de \$ 25'156.0** (En miles de pesos), recibido con oficio **SE/032/2018**, **de fecha 05 de Enero de 2018**.

Es importante señalar que \$5'000.0 (En miles de pesos) corresponden al recurso autorizado para atender acciones referentes a la Alerta de Violencia de Género contra las Mujeres, con partida presupuestal 18 032 0IPM 2 6 09 414 E069 00 4 114 1 11000 4150 1, con ministraciones en Febrero y marzo del corriente, según oficio **DPPP-0565/2018**.

Panorama Económico

El Instituto Poblano de las Mujeres (IPM), se rige bajo los esquemas económicos y Financieros que afectan al Gobierno del Estado de Puebla, por consiguiente se describe a continuación el entorno general que se contemplará durante el ejercicio fiscal 2018.



IPM
INSTITUTO POBLANO
DE LAS MUJERES
GOBIERNO DE PROGRESO

INSTITUTO POBLANO DE LAS MUJERES

NOTAS A LOS ESTADOS FINANCIEROS AL 31 DE MARZO DE 2018

MILES DE PESOS

Conforme lo marcan las directrices señaladas en la Ley de Egresos para el ejercicio fiscal 2018, el Gobierno del Estado de Puebla, para hacer frente al entorno de incertidumbre de la recuperación económica que enfrenta el país por los alcances de la inestabilidad de las economías internacionales, oriento el gasto público conforme a las políticas siguientes:

Mantener niveles de gasto congruentes con la disponibilidad de los ingresos, procurando el equilibrio financiero, privilegiar el gasto capital, en especial el rubro de inversión en infraestructura, fortalecer el Estado de Derecho que asegure la gobernabilidad, impulsando una cultura de legalidad, fomentar la concurrencia de recursos públicos de los tres órdenes de gobierno para maximizar los beneficios, promover el desarrollo de actividades productivas en función de las potencialidades económicas de las diferentes regiones que la integran, contener el gasto corriente, eficientar y transparentar el manejo de la deuda pública existente.

Autorización e Historia

El Instituto Poblano de las Mujeres es un organismo autónomo del Estado de Puebla, con personalidad jurídica, patrimonio propio y autonomía de gestión, sectorizado a la Secretaría General de Gobierno del Estado, fundamentado en el decreto de creación publicado en el Diario Oficial del Estado de Puebla del 24 de marzo de 1999 y con su última modificación el 13 de Enero de 2017.

El Instituto tiene por objeto fomentar y promover la igualdad jurídica entre la mujer y el hombre, el respeto a la dignidad humana, la no discriminación, la equidad y libertad de las mujeres; así como coordinar, proponer, impulsar, gestionar y ejecutar acciones afirmativas a través del proceso de transversalidad mediante la incorporación de la perspectiva de género, para mejorar de manera integral la calidad de vida y el ejercicio pleno de todos los derechos de las mujeres que contribuya a su eficaz participación en los ámbitos económico, administrativo, cultural, político y social del Estado.

Organización y Objeto Social

La Misión del Instituto Poblano de las Mujeres es, ser el instrumento de la ciudadanía y la administración pública para lograr condiciones ideales para el desarrollo de una comunidad que promueva el bienestar, integrando y visibilizando a las mujeres en el ámbito social, político, científico, cultural y económico de la entidad, generando un cambio que coadyuve a la prevención, atención, sanción y erradicación de la violencia de género y contra las mujeres.

La Visión es, ser el detonante de una sociedad justa con perspectiva de género, reduciendo los índices de violencia contra las mujeres e incrementando su participación y autonomía en todos los ámbitos.



INSTITUTO POBLANO DE LAS MUJERES

NOTAS A LOS ESTADOS FINANCIEROS AL 31 DE MARZO DE 2018

MILES DE PESOS

El Objeto Social es, fomentar y promover la igualdad jurídica entre la mujer y el hombre, el respeto a la dignidad humana, la no discriminación, la equidad y libertad de las mujeres; para mejorar de manera integral la calidad de vida y el ejercicio pleno de todos los derechos de las mujeres.

Los objetivos del Instituto Poblano de las Mujeres son:

1.- Impulsar y promover acciones afirmativas y políticas públicas con perspectiva de género, que mejoren de manera integral la calidad de vida y garanticen el pleno ejercicio de los derechos de las mujeres, a través de la planeación, coordinación, interlocución, vinculación y gestión con todos los sectores de la sociedad.

2.- Lograr la ciudadanía plena y la participación de las mujeres en todos los ámbitos de la vida económica, social, científica, cultural y política del Estado de Puebla de forma equitativa, en un ambiente de justicia, libertad, pluralidad y respeto para la construcción de una sociedad responsable y tolerante.

Las principales funciones son:

I. Integrar y actualizar el Programa Estatal de las Mujeres, documento rector que orienta la institucionalización de la transversalidad mediante la incorporación de la perspectiva de género en la Administración Pública Estatal, y garantizar con ello el pleno ejercicio de los derechos de las mujeres y su desarrollo humano;

II. Auxiliar al Ejecutivo del Estado en la conducción de la política local en materia de igualdad entre mujeres y hombres;

III. Participar en la instancia designada por el Ejecutivo del Estado para la planeación del desarrollo de la Entidad e integrar los órganos especiales que en la materia existan para impulsar el mejoramiento en la calidad de vida de las mujeres;

IV. Proponer y promover la incorporación del concepto de la perspectiva de género a través de la adecuación y actualización al marco normativo estatal y municipal, para contribuir a eliminar las causas de la opresión de género como la desigualdad, la injusticia y la jerarquización de las personas basada en el género;

V. Impulsar y promover acciones afirmativas a favor de las mujeres en el ámbito de competencia respectiva de los Poderes y municipios del Estado;

VI. Propiciar cambios culturales para la eliminación de estereotipos y la erradicación de prácticas discriminatorias de género, mediante estrategias de comunicación, difusión y educación con todos los sectores de la sociedad;



IPM
INSTITUTO POBLANO
DE LAS MUJERES
GOBIERNO DE PROGRESO

INSTITUTO POBLANO DE LAS MUJERES

NOTAS A LOS ESTADOS FINANCIEROS AL 31 DE MARZO DE 2018

MILES DE PESOS

VII. Vincularse con el Instituto Nacional de las Mujeres y otros organismos afines al Instituto, tanto nacionales como internacionales con el fin de desarrollar estrategias de colaboración y acciones en beneficio de las mujeres de la Entidad;

VIII. Gestionar y concertar apoyos de los sectores social y privado, para unir esfuerzos y consolidar la participación social a favor de la equidad de género;

IX. Obtener y, en su caso, gestionar ante las diferentes dependencias de los Gobiernos Federal, Estatal y Municipal, información y estadísticas, que muestren las condiciones en que viven mujeres y hombres en la entidad con el fin de integrar y elaborar diagnósticos e indicadores estatales, regionales y municipales;

X. Promover la capacitación y actualización de las y los servidores públicos al Servicio del Estado y los Ayuntamientos, para que incorporen en el desempeño de sus funciones el concepto y fines de la perspectiva de género;

XI. Promover la transversalidad mediante la incorporación de la perspectiva de género en los planes, programas y acciones, tratándose de ordenamientos legales, políticas públicas, actividades administrativas, económicas, culturales, políticas y sociales en la administración pública estatal y municipal, así como en las instituciones privadas;

XII. Impulsar la creación de instrumentos, mecanismos y metodologías para la atención integral de las mujeres con el fin de prevenir, combatir y eliminar toda forma de violencia contra las mujeres;

XIII. Desarrollar y operar estrategias de sensibilización y capacitación en género, que promueva el reconocimiento, respeto y ejercicio de los derechos humanos de las mujeres;

XIV. Promover, difundir y documentar investigaciones y estudios especializados sobre la situación de las mujeres y las relaciones de género;

XV.- Elaborar y proponer los proyectos de políticas públicas locales con una proyección de mediano y largo plazo, en congruencia con los programas estatales y federales, para la observancia de la Ley para la Igualdad entre Mujeres y Hombres, Ley General de Acceso de las Mujeres a una Vida Libre de Violencia, Ley para la Igualdad entre Mujeres y Hombres del Estado de Puebla, Ley para el Acceso de las Mujeres a una vida Libre de Violencia del Estado de Puebla, así como la demás legislación aplicable; y

XVI. Difundir en coordinación con las dependencias y entidades de la Administración Pública Estatal, la aplicación de los ordenamientos jurídicos que tengan relación con el tema.

Se realizó la reforma al Decreto de Creación del Instituto Poblano de las Mujeres, quedando sectorizado directamente a la Secretaría General de Gobierno



IPM
INSTITUTO POBLANO
DE LAS MUJERES
GOBIERNO DE PROGRESO

INSTITUTO POBLANO DE LAS MUJERES

NOTAS A LOS ESTADOS FINANCIEROS AL 31 DE MARZO DE 2018

MILES DE PESOS

según Art. 1, Periódico Oficial del viernes 13 de Enero de 2017, Tomo DI, Número 10 Primera sección.

Organigrama de Estructura.

El presente Organigrama es el autorizado por la Secretaría de Finanzas y Administración con número **GEP1117/14/0001K/02/17**, en ésta Administración ya se autorizó y publicó en el Periódico Oficial de fecha 28 de Febrero de 2017, Tomo DII, Número 19, Séptima Sección.

Dentro de la nueva estructura se muestra la creación de la Coordinación Especializada para Prevenir la violencia contra las Mujeres y las niñas, dando cumplimiento al 9no. compromiso del Plan para Puebla, realizado por el C. Gobernador Constitucional de Estado de Puebla, Lic. Antonio Gali Fayad.

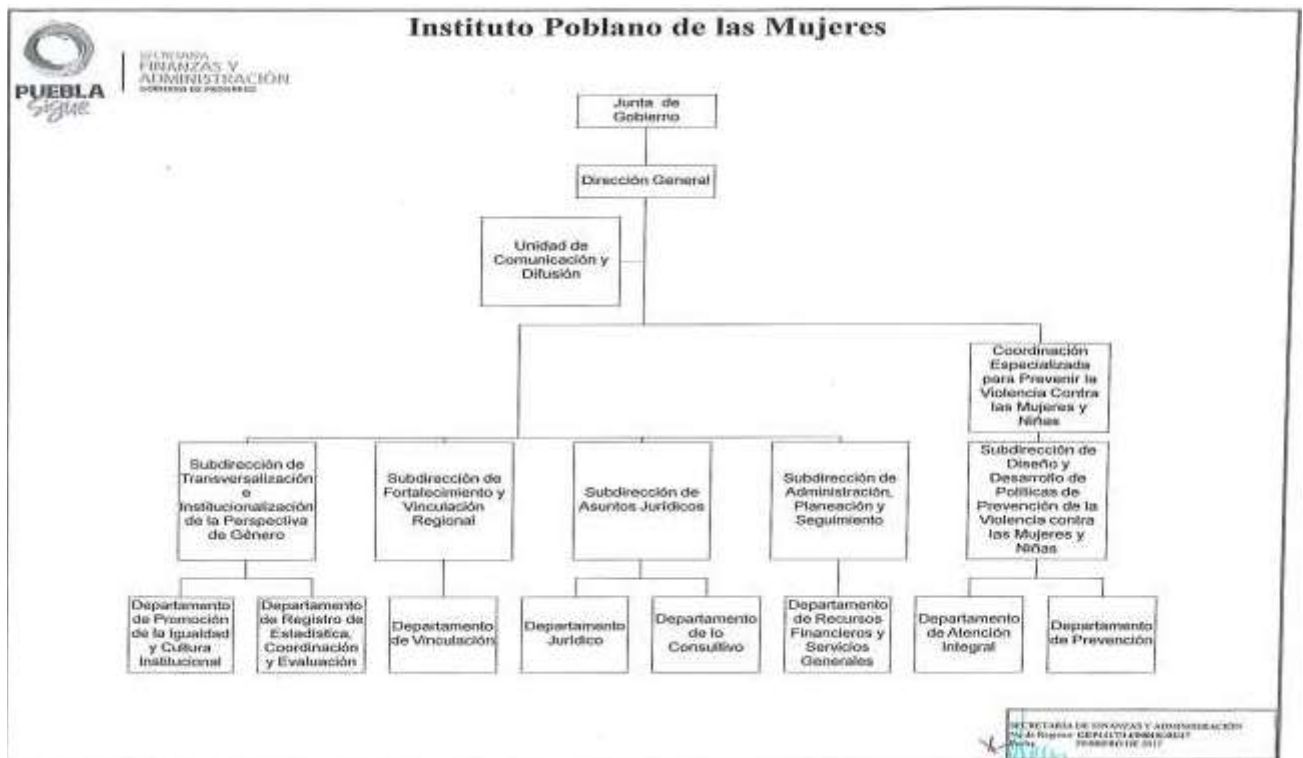

Bases de Preparación de los Estados Financieros

El Instituto Poblano de las Mujeres, ha preparado la información financiera con base en los Postulados Básicos de Contabilidad Gubernamental, de conformidad a los lineamientos emitidos por el Consejo de Armonización Contable (CONAC), adoptados y difundidos por el Consejo de Armonización



INSTITUTO POBLANO DE LAS MUJERES

NOTAS A LOS ESTADOS FINANCIEROS AL 31 DE MARZO DE 2018

MILES DE PESOS

Contable para el Estado Libre y Soberano de Puebla (CACEP), legislación Estatal y normatividad relacionada para el ejercicio del Presupuesto.

Se sujetó a criterios de utilidad, confiabilidad, relevancia, comprensibilidad, así como a otros atributos asociados a cada uno de ellos, como oportunidad, veracidad, representatividad, objetividad, suficiencia, posibilidad de predicción e importancia relativa, con el fin de alcanzar la modernización y armonización que determina la Ley de Contabilidad Gubernamental (LCG) y la normatividad emitida por el Consejo Nacional de Armonización Contable (CONAC) y adoptada por el Consejo de Armonización Contable del Estado de Puebla (CACEP).

Características del Sistema de Contabilidad Gubernamental (SCG)

De acuerdo a los Artículos 17, 18, 19 y 20 del Título Tercero, Capítulo I de la Ley General de Contabilidad Gubernamental y al Documento técnico-normativo denominado "Marco Conceptual de Contabilidad Gubernamental" emitido por el Consejo Nacional de Armonización Contable (CONAC), y adoptado por el Consejo de Armonización Contable del Estado de Puebla, los entes públicos deberán contar con un Sistema de Contabilidad Gubernamental que pueda generar en tiempo real Estados Financieros, confiables, oportunos, comprensibles, periódicos y comparables, expresados en términos monetarios.

Por tal motivo conforme al acuerdo No 4/006/CACEP/4/2012 se aprobó por unanimidad de votos que los entes públicos que no cuentan con una herramienta informática, a través de la coordinación de la Secretaría de Finanzas, adquieran e implementen el software denominado "Sistema Automatizado de Administración y Contabilidad Gubernamental" (SAACG.Net) desarrollado por el Instituto para el Desarrollo Técnico de las Haciendas Públicas (INDETEC), mediante el cual aplicarán los nuevos sistemas de ciclo de la operación de la gestión pública presupuestarios y contables, para la generación de información financiera en tiempo real y conforme a las especificaciones que establece en la Ley General de Contabilidad Gubernamental.

En el marco contable el Instituto Poblano de las Mujeres se adhiere a este acuerdo y adopta esta herramienta que el CACEP aprobó por unanimidad de votos denominada "Sistema Automatizado de Administración y Contabilidad Gubernamental (SAACG.Net)", mismo que a la fecha tiene múltiples actualizaciones, respecto al registro patrimonial no se cuenta con éste módulo.

El Instituto Poblano de las Mujeres implementó la base del devengado de acuerdo a la Ley de Contabilidad Gubernamental y la normatividad emitida por el Consejo Nacional de Armonización Contable, adoptada por el Consejo de Armonización Contable del Estado de Puebla, por tal motivo se implementó que el ingreso de las ministraciones se realizaba cuando existía jurídicamente el derecho de cobro; y los gastos se consideraban devengados desde el momento en que se formalizaban las transacciones, (factura o contrato) mediante la



INSTITUTO POBLANO DE LAS MUJERES

NOTAS A LOS ESTADOS FINANCIEROS AL 31 DE MARZO DE 2018

MILES DE PESOS

recepción de los servicios o bienes a satisfacción, independientemente de la fecha de pago.

Políticas de Contabilidad Significativas

a. Efectos de la Inflación en la Información Financiera

El Instituto Poblano de las Mujeres al ser una Entidad Paraestatal que recibe y administra recursos públicos, cuyos resultados forman parte de la Cuenta Pública Consolidada del Gobierno del Estado de Puebla, presenta en los Estados Financieros cifras históricas, es decir, sin efectos de actualizaciones, ni reexpresión Financiera, que reflejarían los efectos de la inflación.

b. Efectivo y Equivalentes de Efectivo

Se dispone de una cuenta bancaria para el Recurso Estatal en BANORTE, con número: 0817519692, ésta cuenta no es productiva y no genera comisiones.

Al cierre de los presentes Estados Financieros se tienen adicionalmente tres cuentas para productivas para el Control del Recurso Federal con saldo de un peso cada una para mantenerlas activas al momento de la radicación de los recursos federales.

Con fecha 23 de Enero de 2018, se realizó la designación del fondo de caja chica para gastos menores a cargo de la Subdirección de Admón., Planeación y Seguimiento, siendo el responsable el C. Juan Carlos Prado Suárez por \$10.0 (En miles de pesos). Con motivo de cambio de Administración se procedió a realizar la comprobación del fondo de caja chica, reportando en caja chica \$10.0 en efectivo.

c. Inversiones Financieras

El Instituto Poblano de las Mujeres no cuenta a la fecha con Inversiones Financieras de ningún tipo.

d. Instrumentos financieros derivados

El Instituto Poblano de las Mujeres no cuenta a la fecha con Instrumentos financieros derivados de ningún tipo.

e. Bienes Muebles e Inmuebles



INSTITUTO POBLANO DE LAS MUJERES

NOTAS A LOS ESTADOS FINANCIEROS AL 31 DE MARZO DE 2018

MILES DE PESOS

Con relación a los Bienes Muebles e Inmuebles de Instituto Poblano de las Mujeres, en el ejercicio 2014, se dio inicio a la Armonización Contable, por lo que a partir de ese año se efectuó el cálculo de la Depreciación del ejercicio sobre los bienes adquiridos en ese mismo año, a los que les aplicó de manera proporcional según la fecha de compra.

Por los bienes muebles e Inmuebles e Intangibles de 2013 hacia atrás, se tiene el registro directo al gasto y aplicación al Patrimonio, bienes que ya no se pueden depreciar por aplicarse al 100% al gasto y presupuesto de egresos, afectando al Remanente del Ejercicio.

El Control de los Bienes muebles e Inmuebles e Intangibles se controlan mediante el Sistema de Control de Inventarios, toda vez que el Sistema Automatizado de Administración y Contabilidad Gubernamental (SAACG.net) no contemplaba dicho módulo de control, por lo que se implementará para el ejercicio 2018.

Depreciación del ejercicio 2018.

El cálculo de la Depreciación de los bienes muebles y activos intangibles que sean adquiridos durante el ejercicio 2018, se efectuará de manera proporcional, como política del Instituto al cierre del ejercicio, registrándose en los Estados Financieros al 31 de Diciembre de 2018.

Cabe señalar que por los bienes muebles e intangibles adquiridos en el 2014. 2015, 2016 y 2017, el cálculo será de manera anual.

f. Provisiones

Las provisiones se crearon por pago de impuestos federales correspondientes a Febrero de 2018.

g. Beneficios a los Empleados

El Instituto no genera reservas, por tal motivo no existe algún beneficio a empleados.

h. Patrimonio

El Patrimonio del Instituto Poblano de las Mujeres, muestra en su saldo de Hacienda Pública o Patrimonio, el Patrimonio Contribuido: que contempla las adquisiciones de Bienes Muebles e Inmuebles e Intangibles, desde su constitución o creación, así como el Patrimonio Generado mismo que se integra de los Resultados del Ejercicio y Resultado de Ejercicios Anteriores, así como las afectaciones al Patrimonio como en el caso de Baja de Bienes Obsoletos.

i. Reconocimiento de Ingresos



INSTITUTO POBLANO DE LAS MUJERES

NOTAS A LOS ESTADOS FINANCIEROS AL 31 DE MARZO DE 2018

MILES DE PESOS

No se tienen ingresos propios, sólo obtiene subsidios: Estatal y Federales y de manera esporádica por la actualización del Patrimonio, se obtienen ingresos de importancia relativa por enajenación de bienes obsoletos de acuerdo al procedimiento que marca la norma.

Total de Ingresos: **\$ 6'828.7**

No se tienen ingresos propios, sólo obtiene subsidios: Estatal y Federales y de manera esporádica por la actualización del Patrimonio, se obtienen ingresos de importancia relativa por enajenación de bienes obsoletos de acuerdo al procedimiento que marca la norma.

Subsidio Estatal: **\$ 6'828.7**

Corresponde a las ministraciones que realiza la Secretaria de Finanzas y Administración, conforme al presupuesto autorizado y a las ampliaciones y/o reducciones autorizadas por la misma Secretaría.

j. Reconocimiento de Gastos

Los gastos efectuados por Instituto Poblano de las Mujeres del 01 de Enero al 28 de Febrero de 2018, que corresponden al Presupuesto de Egresos ejercido por el mismo periodo, se encuentran debidamente avalados con documentación comprobatoria, mismos que fueron ejercidos de acuerdo al Manual de Normas y Lineamientos para el ejercicio del Presupuesto 2018, así mismo fueron contabilizados de acuerdo a la Ley de Contabilidad Gubernamental y lineamientos emitidos para la Armonización Contable y demás aplicables.

Fueron realizados con el objeto de dar cumplimiento a los fines y objetivos del Instituto Poblano de las Mujeres, en su quehacer gubernamental por un total de \$2'884.8

Concepto	Presupuesto		Variación	
	Autorizado	Devengado	Nominal	Porcentual
Total	25'156.0	4'777.7	20'378.3	.81%
Servicios Personales	11'992.9	2'645.8	9'347.1	.37%
Materiales y Suministros	1'794.0	211.3	1'589.7	.06%
Servicios Generales	11'369.0	1'920.6	9'448.4	.38%
Transferencias, Asignaciones , Subsidios y Otras Ayudas	0.0	0.0	0.0	0%



IPM
INSTITUTO POBLANO
DE LAS MUJERES
GOBIERNO DE PROGRESO

INSTITUTO POBLANO DE LAS MUJERES

NOTAS A LOS ESTADOS FINANCIEROS AL 31 DE MARZO DE 2018

MILES DE PESOS

Bienes Muebles, Inmuebles e Intangibles	0.0	0.0	0.0	0%
---	-----	-----	-----	----

k. Eventos posteriores al cierre

Se efectúan los presentes Estados Financieros con fecha al 31 de Marzo de 2018, y derivado de la renuncia de la Lic. Nadia Navarro Acevedo al puesto de Directora General del Instituto Poblano de las Mujeres con fecha del 15 de Marzo del mismo, los presentes Estados Financieros se remiten ya con la firma de la C. Mtra. Analía Ramos Gómez, como Encargada de Despacho de la Dirección General del Instituto Poblano de las Mujeres.

“Bajo protesta de decir verdad declaramos que los Estados Financieros y sus notas, son razonablemente correctos y son responsabilidad del emisor”.



Cuenta Pública 2018
Estado de actividades
Del 1o. de Enero al 31 de Marzo de 2018 y 2017
Miles de Pesos



Ente Público: **INSTITUTO POBLANO DE LAS MUJERES**

Concepto	2018	2017	Concepto	2018	2017
INGRESOS Y OTROS BENEFICIOS			GASTOS Y OTRAS PÉRDIDAS		
Ingresos de la Gestión	\$0.0	\$0.0	Gastos de Funcionamiento	\$4,777.7	\$3,135.1
Impuestos	\$0.0	\$0.0	Servicios Personales	\$2,645.8	\$1,629.3
Cuotas y Aportaciones de Seguridad Social	\$0.0	\$0.0	Materiales y Suministros	\$211.3	\$231.1
Contribuciones de Mejoras	\$0.0	\$0.0	Servicios Generales	\$1,920.6	\$1,274.7
Derechos	\$0.0	\$0.0			
Productos de Tipo Corriente	\$0.0	\$0.0	Transferencias, Asignaciones, Subsidios y Otras Ayudas	\$0.0	\$0.0
Aprovechamientos de Tipo Corriente	\$0.0	\$0.0	Transferencias Internas y Asignaciones al Sector Público	\$0.0	\$0.0
Ingresos por Venta de Bienes y Servicios	\$0.0	\$0.1	Transferencias al Resto del Sector Público	\$0.0	\$0.0
Ingresos no Comprendidos en las Fracciones de la Ley de Ingresos Causados en Ejercicios	\$0.0	\$0.0	Subsidios y Subvenciones	\$0.0	\$0.0
			Ayudas Sociales	\$0.0	\$0.0
Participaciones, Aportaciones, Transferencias, Asignaciones, Subsidios y	\$6,828.7	\$3,977.6	Pensiones y Jubilaciones	\$0.0	\$0.0
Participaciones y Aportaciones	\$0.0	\$0.0	Transferencias a Fideicomisos, Mandatos y Contratos Análogos	\$0.0	\$0.0
Transferencias, Asignaciones, Subsidios y Otras ayudas	\$6,828.7	\$3,977.6	Transferencias a la Seguridad Social	\$0.0	\$0.0
			Donativos	\$0.0	\$0.0
Otros Ingresos y Beneficios	\$0.0	\$0.0	Transferencias al Exterior	\$0.0	\$0.0
Ingresos Financieros	\$0.0	\$0.0			
Incremento por Variación de Inventarios	\$0.0	\$0.0	Participaciones y Aportaciones	\$0.0	\$0.0
Disminución del Exceso de Estimaciones por Pérdida o Deterioro u Obsolescencia	\$0.0	\$0.0	Participaciones	\$0.0	\$0.0
Disminución del Exceso de Provisiones	\$0.0	\$0.0	Aportaciones	\$0.0	\$0.0
Otros Ingresos y Beneficios Varios	\$0.0	\$0.0	Convenios	\$0.0	\$0.0
Total de Ingresos y Otros Beneficios	\$6,828.7	\$3,977.6	Intereses, Comisiones y Otros Gastos de la Deuda Pública	\$0.0	\$0.0
			Intereses de la Deuda Pública	\$0.0	\$0.0
			Comisiones de la Deuda Pública	\$0.0	\$0.0
			Gastos de la Deuda Pública	\$0.0	\$0.0
			Costo por Coberturas	\$0.0	\$0.0
			Apoyos Financieros	\$0.0	\$0.0
			Otros Gastos y Pérdidas Extraordinarias	\$0.0	\$3,135.1
			Estimaciones, Depreciaciones, Deterioros, Obsolescencia y Amortizaciones	\$0.0	\$0.0
			Provisiones	\$0.0	\$0.0
			Disminución de Inventarios	\$0.0	\$0.0
			Aumento por Insuficiencia de Estimaciones por Pérdida o Deterioro y Obsolescencia	\$0.0	\$0.0
			Aumento por Insuficiencia de Provisiones	\$0.0	\$0.0
			Otros Gastos	\$0.0	\$0.0
			Inversión Pública	\$0.0	\$0.0
			Inversión Pública no Capitalizable	\$0.0	\$0.0
			Total de Gastos y Otras Pérdidas	\$4,777.7	\$3,135.1
			Resultados del Ejercicio (Ahorro/Desahorro)	\$2,051.0	\$842.5

Bajo protesta de decir verdad declaramos que los Estados Financieros y sus notas, son razonablemente correctos y son responsabilidad del emisor

La suma de los parciales puede no coincidir con el total, debido al redondeo.

Ana Lía Ramos Gómez

Encargada de Despacho de la Dirección
General del Instituto Poblano de las Mujeres.

Juan Carlos Prado Suárez

Subdirector de Administración, Planeación y Seguimiento



Cuenta Pública 2018
Estado de situación financiera
Del 1o. de Enero al 31 de Marzo de 2018 y 2017
Miles de Pesos



Ente Público: **INSTITUTO POBLANO DE LAS MUJERES**

Concepto	Año		Concepto	Año	
	2018	2017		2018	2017
ACTIVO			PASIVO		
Activo Circulante			Pasivo Circulante		
Efectivo y Equivalentes	\$2,247.5	\$94,737.0	Cuentas por Pagar a Corto Plazo	\$196.8	\$121.8
Derechos a Recibir Efectivo o Equivalentes	\$260.0	\$1,647.0	Documentos por Pagar a Corto Plazo	\$0.0	\$0.0
Derechos a Recibir Bienes o Servicios	\$0.0	\$0.0	Porción a Corto Plazo de la Deuda Pública a Largo Plazo	\$0.0	\$0.0
Inventarios	\$0.0	\$0.0	Títulos y Valores a Corto Plazo	\$0.0	\$0.0
Almacenes	\$0.0	\$0.0	Pasivos Diferidos a Corto Plazo	\$0.0	\$0.0
Estimación por Pérdida o Deterioro de Activos Circulantes	\$0.0	\$0.0	Fondos y Bienes de Terceros en Garantía y/o Administración a Corto Plazo	\$0.0	\$0.0
Otros Activos Circulantes	\$0.0	\$0.0	Provisiones a Corto Plazo	\$0.0	\$0.0
			Otros Pasivos a Corto Plazo	\$0.0	\$0.0
Total de Activos Circulantes	\$2,247.8	\$96,434.0	Total de Pasivos Circulantes	\$196.8	\$121.8
Activo No Circulante			Pasivo No Circulante		
Inversiones Financieras a Largo Plazo	\$0.0	\$0.0	Cuentas por Pagar a Largo Plazo	\$0.0	\$0.0
Derechos a Recibir Efectivo o Equivalentes a Largo Plazo	\$0.0	\$0.0	Documentos por Pagar a Largo Plazo	\$0.0	\$0.0
Bienes Inmuebles, Infraestructura y Construcciones en Proceso	\$0.0	\$0.0	Deuda Pública a Largo Plazo	\$0.0	\$0.0
Bienes Muebles	\$8,616.0	\$7,679.1	Pasivos Diferidos a Largo Plazo	\$0.0	\$0.0
Activos Intangibles	\$77.8	\$77.8	Fondos y Bienes de Terceros en Garantía y/o en Administración a Largo Plazo	\$0.0	\$0.0
Depreciación, Deterioro y Amortización Acumulada de Bienes	-\$1,849.5	-\$1,176.0	Provisiones a Largo Plazo	\$0.0	\$0.0
Activos Diferidos	\$0.0	\$0.0			
Estimación por Pérdida o Deterioro de Activos no Circulantes	\$0.0	\$0.0	Total de Pasivos No Circulantes	\$0.0	\$121.8
Otros Activos no Circulantes	\$0.0	\$0.0			
Total de Activos No Circulantes	\$6,844.3	\$6,580.9	TOTAL DEL PASIVO	\$196.8	\$121.8
TOTAL DEL ACTIVO	\$9,092.1	\$7,545.2	HACIENDA PÚBLICA/PATRIMONIO		
			Hacienda Pública/Patrimonio Contribuido	\$4,799.2	\$4,799.2
			Aportaciones	\$4,799.2	\$4,799.2
			Donaciones de Capital	\$0.0	\$0.0
			Actualización de la Hacienda Pública / Patrimonio	\$0.0	\$0.0
			Hacienda Pública/Patrimonio Generado	\$4,096.1	\$2,624.2
					842.498
			Resultados del Ejercicio (Ahorro / Desahorro)	\$2,051.0	\$1,781.7
			Resultados de Ejercicios Anteriores	\$2,045.1	\$1,468.3
			Revalúos	\$0.0	\$0.0
			Reservas	\$0.0	\$0.0
			Rectificaciones de Resultados de Ejercicios Anteriores	\$0.0	\$0.0

Exceso o Insuficiencia en la Actualización de la Hacienda Pública/Patrimonio	\$0.0	\$0.0
Resultado por Posición Monetaria	\$0.0	\$0.0
Resultado por Tenencia de Activos no Monetarios	\$0.0	\$0.0
Total Hacienda Pública/ Patrimonio	\$8,895.3	\$7,423.4
TOTAL DEL PASIVO Y HACIENDA PÚBLICA / PATRIMONIO	\$9,092.1	\$7,545.2

Bajo protesta de decir verdad declaramos que los Estados Financieros y sus notas, son razonablemente correctos y son responsabilidad del emisor

La suma de los parciales puede no coincidir con el total, debido al redondeo.

 Ana Lía Ramos Gómez
 Encargada de Despacho de la Dirección General del
 Instituto Poblano de las Mujeres.

 Juan Carlos Prado Suárez
 Subdirector de Administración, Planeación y Seguimiento



Cuenta Pública 2018
Estado de variación en la hacienda pública
Del 1o. de Enero al 31 de Marzo de 2018 y 2017
Miles de Pesos



IPM
INSTITUTO POBLANO
DE LAS MUJERES
GOBIERNO DE PROGRESO

Ente Público: **INSTITUTO POBLANO DE LAS MUJERES**

Concepto	Hacienda Pública/Patrimonio Contribuido	Hacienda Pública/Patrimonio o Generado de Ejercicios Anteriores	Hacienda Pública/Patrimonio Generado del Ejercicio	Ajustes por Cambios de Valor	TOTAL
Rectificaciones de Resultados de Ejercicios Anteriores	\$0.0	\$0.0	\$0.0	\$0.0	\$0.0
Patrimonio Neto Inicial Ajustado del Ejercicio	\$4,799.2	\$0.0	\$0.0	\$0.0	\$4,799.2
Aportaciones	\$4,799.2	\$0.0	\$0.0	\$0.0	\$4,799.2
Donaciones de Capital	\$0.0	\$0.0	\$0.0	\$0.0	\$0.0
Actualización de la Hacienda Pública/Patrimonio	\$0.0	\$0.0	\$0.0	\$0.0	\$0.0
Variaciones de la Hacienda Pública/Patrimonio Neto del Ejercicio	\$0.0	\$1,781.7	\$263.4	\$0.0	\$2,045.1
Resultados del Ejercicio (Ahorro/Desahorro)	\$0.0	\$0.0	\$263.4	\$0.0	\$263.4
Resultados de Ejercicios Anteriores	\$0.0	\$1,781.7	\$0.0	\$0.0	\$1,781.7
Revalúos	\$0.0	\$0.0	\$0.0	\$0.0	\$0.0
Reservas	\$0.0	\$0.0	\$0.0	\$0.0	\$0.0
Hacienda Pública/Patrimonio Neto Final del Ejercicio 2016	\$4,799.2	\$1,781.7	\$263.4	\$0.0	\$6,844.3
Cambios en la Hacienda Pública/Patrimonio Neto del Ejercicio 2017	\$0.0	\$0.0	\$0.0	\$0.0	-\$1,468.3
Aportaciones	\$0.0	\$0.0	\$0.0	\$0.0	\$0.0
Donaciones de Capital	\$0.0	\$0.0	\$0.0	\$0.0	\$0.0
Actualización de la Hacienda Pública/Patrimonio	\$0.0	\$0.0	\$0.0	\$0.0	-\$1,468.3
Variaciones de la Hacienda Pública/Patrimonio Neto del Ejercicio 2017	\$0.0	\$263.4	\$1,787.6	\$0.0	\$2,051.0
Resultados del Ejercicio (Ahorro/Desahorro)	\$0.0	\$0.0	\$1,787.6	\$0.0	\$1,787.6
Resultados de Ejercicios Anteriores	\$0.0	\$263.4	-\$313.4	\$0.0	\$263.4
Revalúos	\$0.0	\$0.0	\$0.0	\$0.0	\$0.0
Reservas	\$0.0	\$0.0	\$0.0	\$0.0	\$0.0
Saldo Neto en la Hacienda Pública / Patrimonio 2017	\$4,799.2	\$2,045.1	\$2,051.0	\$0.0	\$8,895.3

Bajo protesta de decir verdad declaramos que los Estados Financieros y sus notas, son razonablemente correctos y son responsabilidad del emisor

La suma de los parciales puede no coincidir con el total, debido al redondeo.

Ana Lía Ramos Gómez

Encargada de Despacho de la Dirección
General del Instituto Poblano de las Mujeres.

Juan Carlos Prado Suárez

Subdirector de Administración, Planeación y Seguimiento



Cuenta Pública 2018
Estado de cambios en la situación financiera
Del 1o. de Enero al 31 de Marzo de 2018
Miles de Pesos



IPM
 INSTITUTO POBLANO
 DE LAS MUJERES
 GOBIERNO DE PROGRESO

Ente Público: **INSTITUTO POBLANO DE LAS MUJERES**

Concepto	Origen	Aplicación	Concepto	Origen	Aplicación
ACTIVO	\$0.0	\$1,335.9	PASIVO	\$0.0	\$715.1
Activo Circulante	\$0.0	\$1,335.9	Pasivo Circulante	\$0.0	\$715.1
Efectivo y Equivalentes	\$0.0	\$1,335.7	Cuentas por Pagar a Corto Plazo	\$0.0	\$715.1
Derechos a Recibir Efectivo o Equivalentes	\$0.0	\$197.1	Documentos por Pagar a Corto Plazo	\$0.0	\$0.0
Derechos a Recibir Bienes o Servicios	\$0.0	\$0.0	Porción a Corto Plazo de la Deuda Pública a Largo Plazo	\$0.0	\$0.0
Inventarios	\$0.0	\$0.0	Títulos y Valores a Corto Plazo	\$0.0	\$0.0
Almacenes	\$0.0	\$0.0	Pasivos Diferidos a Corto Plazo	\$0.0	\$0.0
Estimación por Pérdida o Deterioro de Activos Circulantes	\$0.0	\$0.0	Fondos y Bienes de Terceros en Garantía y/o Administración a Corto Plazo	\$0.0	\$0.0
Otros Activos Circulantes	\$0.0	\$0.0	Provisiones a Corto Plazo	\$0.0	\$0.0
			Otros Pasivos a Corto Plazo	\$0.0	\$0.0
Activo No Circulante	\$0.0	\$0.0	Pasivo No Circulante	\$0.0	\$0.0
Inversiones Financieras a Largo Plazo	\$0.0	\$0.0			
Derechos a Recibir Efectivo o Equivalentes a Largo Plazo	\$0.0	\$0.0	Cuentas por Pagar a Largo Plazo	\$0.0	\$0.0
Bienes Inmuebles, Infraestructura y Construcciones en Proceso	\$0.0	\$0.0	Documentos por Pagar a Largo Plazo	\$0.0	\$0.0
Bienes Muebles	\$0.0	\$0.0	Deuda Pública a Largo Plazo	\$0.0	\$0.0
Activos Intangibles	\$0.0	\$0.0	Pasivos Diferidos a Largo Plazo	\$0.0	\$0.0
Depreciación, Deterioro y Amortización Acumulada de Bienes	\$0.0	\$0.0	Fondos y Bienes de Terceros en Garantía y/o en Administración a Largo Plazo	\$0.0	\$0.0
Activos Diferidos	\$0.0	\$0.0	Provisiones a Largo Plazo	\$0.0	\$0.0
Estimación por Pérdida o Deterioro de Activos no Circulantes	\$0.0	\$0.0			
Otros Activos no Circulantes	\$0.0	\$0.0	HACIENDA PÚBLICA/ PATRIMONIO	\$2,051.0	\$0.0
			Hacienda Pública/Patrimonio Contribuido	\$0.0	\$0.0
			Aportaciones	\$0.0	\$0.0
			Donaciones de Capital	\$0.0	\$0.0
			Actualización de la Hacienda Pública / Patrimonio	\$0.0	\$0.0
			Hacienda Pública/Patrimonio Generado	\$2,051.0	\$0.0
			Resultados del Ejercicio (Ahorro / Desahorro)	\$1,787.6	\$0.0
			Resultados de Ejercicios Anteriores	\$263.4	\$0.0
			Revalúos	\$0.0	\$0.0
			Reservas	\$0.0	\$0.0
			Rectificaciones de Resultados de Ejercicios Anteriores	\$0.0	\$0.0
			Exceso o Insuficiencia en la Actualización de la Hacienda Pública/Patrimonio	\$0.0	\$0.0
			Resultado por Posición Monetaria	\$0.0	\$0.0
			Resultado por Tenencia de Activos no Monetarios	\$0.0	\$0.0

Bajo protesta de decir verdad declaramos que los Estados Financieros y sus notas, son razonablemente correctos y son responsabilidad del emisor

La suma de los parciales puede no coincidir con el total, debido al redondeo.

Ana Lía Ramos Gómez

Encargada de Despacho de la Dirección
General del Instituto Poblano de las Mujeres.

Juan Carlos Prado Suárez

Subdirector de Administración, Planeación y Seguimiento



Cuenta Pública 2018
Estado de flujos de efectivo
Del 1o. de Enero al 31 de Marzo de 2018 y 2017
Miles de Pesos



Ente Público: INSTITUTO POBLANO DE LAS MUJERES

Concepto	2018	2017	Concepto	2018	2017
Flujos de Efectivo de las Actividades de Operación			Flujos de Efectivo de las Actividades de Inversión		
Origen	\$6,828.7	\$3,977.7	Origen	\$0.0	\$0.0
Impuestos	\$0.0	\$0.0	Bienes Inmuebles, Infraestructura y Construcciones en Proceso	\$0.0	\$0.0
Cuotas y Aportaciones de Seguridad Social	\$0.0	\$0.0	Bienes Muebles	\$0.0	\$0.0
Contribuciones de mejoras	\$0.0	\$0.0	Otros Orígenes de Inversión	\$0.0	\$0.0
Derechos	\$0.0	\$0.0			
Productos de Tipo Corriente	\$0.0	\$0.0	Aplicación	\$0.0	\$0.0
Aprovechamientos de Tipo Corriente	\$0.0	\$0.0	Bienes Inmuebles, Infraestructura y Construcciones en Proceso	\$0.0	\$0.0
Ingresos por Venta de Bienes y Servicios	\$0.0	\$0.1	Bienes Muebles	\$0.0	\$0.0
Ingresos no Comprendidos en las Fracciones de la Ley de Ingresos Causados en Ejercicios Fiscales Anteriores	\$0.0	\$0.0	Otras Aplicaciones de Inversión	\$0.0	\$0.0
Participaciones y Aportaciones	\$0.0	\$0.0			
Transferencias, Asignaciones y Subsidios y Otras ayudas	\$6,828.7	\$3,977.6	Flujos Netos de Efectivo por Actividades de Inversión	\$0.0	\$0.0
Otros Orígenes de Operación	\$0.0	\$0.0			
Aplicación	\$4,655.4	\$4,792.6	Flujo de Efectivo de las Actividades de Financiamiento		
Servicios Personales	\$2,604.2	\$1,629.2	Origen	\$0.0	\$0.0
Materiales y Suministros	\$211.3	\$231.1	Endeudamiento Neto	\$0.0	\$0.0
Servicios Generales	\$1,839.9	\$1,204.5	Interno	\$0.0	\$0.0
Transferencias Internas y Asignaciones al Sector Público	\$0.0	\$0.0	Externo	\$0.0	\$0.0
Transferencias al resto del Sector Público	\$0.0	\$0.0	Otros Orígenes de Financiamiento	\$0.0	\$0.0
Subsidios y Subvenciones	\$0.0	\$0.0			
Ayudas Sociales	\$0.0	\$0.0	Aplicación	\$0.0	\$0.0
Pensiones y Jubilaciones	\$0.0	\$0.0	Servicios de la Deuda	\$0.0	\$0.0
Transferencias a Fideicomisos, Mandatos y Contratos Análogos	\$0.0	\$0.0	Interno	\$0.0	\$0.0
Transferencias a la Seguridad Social	\$0.0	\$0.0	Externo	\$0.0	\$0.0
Donativos	\$0.0	\$0.0	Otras Aplicaciones de Financiamiento	\$837.6	\$0.0
Transferencias al Exterior	\$0.0	\$0.0			
Participaciones	\$0.0	\$0.0	Flujos netos de Efectivo por Actividades de Financiamiento	-837.6	\$0.0
Aportaciones	\$0.0	\$0.0			
Convenios	\$0.0	\$0.0			
Otras Aplicaciones de Operación	\$0.0	\$1,727.7			
Flujos Netos de Efectivo por Actividades de Operación	\$2,173.3	-\$815.0	Incremento/Disminución Neta en el Efectivo y Equivalentes al Efectivo	\$1,335.7	-\$815.0
			Efectivo y Equivalentes al Efectivo al inicio del Ejercicio	\$911.9	\$1,762.4
			Efectivo y Equivalentes al Efectivo al final del Ejercicio	\$2,247.5	\$947.4

Bajo protesta de decir verdad declaramos que los Estados Financieros y sus notas, son razonablemente correctos y son responsabilidad del emisor

La suma de los parciales puede no coincidir con el total, debido al redondeo.

Ana Lía Ramos Gómez

Encargada de Despacho de la Dirección
General del Instituto Poblano de las Mujeres.

Juan Carlos Prado Suárez

Subdirector de Administración, Planeación y Seguimiento



Cuenta Pública 2018
Informes sobre Pasivos Contingentes
Del 1o. de Enero al 31 de Marzo de 2018
Miles de Pesos

Ente Público: **INSTITUTO POBLANO DE LAS MUJERES**

NO APLICA

Ana Lia Ramos Gómez
Encargada de Despacho de la Dirección
General del Instituto Poblano de las
Mujeres

Juan Carlos Prado Suárez
Subdirector de Administración,
Planeación y Seguimiento



IPM
INSTITUTO POBLANO
DE LAS MUJERES
GOBIERNO DE PROGRESO



Cuenta Pública 2018
Estado analítico del activo
Del 1o. de Enero al 31 de Marzo de 2018
Miles de Pesos



IPM
INSTITUTO POBLANO
DE LAS MUJERES
GOBIERNO DE PROGRESO

Ente Público: **INSTITUTO POBLANO DE LAS MUJERES**

Concepto	Saldo Inicial 1	Cargos del Periodo 2	Abonos del Periodo 3	Saldo Final 4=(1+2-3)	Variación del Periodo 5=(4-1)
ACTIVO					
Activo Circulante	\$911.9	\$14,045.6	\$12,709.7	\$2,247.8	\$335.9
Efectivo y Equivalentes	\$911.8	\$7,141.5	\$5,805.8	\$2,247.5	\$1,335.7
Derechos a Recibir Efectivo o Equivalentes	\$63.0	\$6,904.2	\$6,904.0	\$260.0	\$197.0
Derechos a Recibir Bienes o Servicios	\$0.0	\$0.0	\$0.0	\$0.0	\$0.0
Inventarios	\$0.0	\$0.0	\$0.0	\$0.0	\$0.0
Almacenes	\$0.0	\$0.0	\$0.0	\$0.0	\$0.0
Estimación por Pérdida o Deterioro de Activos Circulantes	\$0.0	\$0.0	\$0.0	\$0.0	\$0.0
Otros Activos Circulantes	\$0.0	\$0.0	\$0.0	\$0.0	\$0.0
Activo No Circulante	\$6,844.3	\$0.0	\$0.0	\$6,844.3	\$0.0
Inversiones Financieras a Largo Plazo	\$0.0	\$0.0	\$0.0	\$0.0	\$0.0
Derechos a Recibir Efectivo o Equivalentes a Largo Plazo	\$0.0	\$0.0	\$0.0	\$0.0	\$0.0
Bienes Inmuebles, Infraestructura y Construcciones en Proceso	\$0.0	\$0.0	\$0.0	\$0.0	\$0.0
Bienes Muebles	\$8,616.0	\$0.0	\$0.0	\$8,616.0	\$0.0
Activos Intangibles	\$77.8	\$0.0	\$0.0	\$77.8	\$0.0
Depreciación, Deterioro y Amortización Acumulada de Bienes	\$1,849.5	\$0.0	\$0.0	-\$1,849.5	\$0.0
Activos Diferidos	\$0.0	\$0.0	\$0.0	\$0.0	\$0.0
Estimación por Pérdida o Deterioro de Activos no Circulantes	\$0.0	\$0.0	\$0.0	\$0.0	\$0.0
Otros Activos no Circulantes	\$0.0	\$0.0	\$0.0	\$0.0	\$0.0
TOTAL DEL ACTIVO	\$7,756.2	\$14,045.6	\$12,709.7	\$9,092.1	\$1,335.9

Bajo protesta de decir verdad declaramos que los Estados Financieros y sus notas, son razonablemente correctos y son responsabilidad del emisor

La suma de los parciales puede no coincidir con el total, debido al redondeo.

Ana Lía Ramos Gómez
Encargada de Despacho de la Dirección
General del Instituto Poblano de las Mujeres.

Juan Carlos Prado Suárez
Subdirector de Administración, Planeación y
Seguimiento



Cuenta Pública 2018
Estado analítico de la deuda y otros pasivos
Del 1o. de Enero al 31 de Marzo de 2018
Miles de Pesos



IPM
INSTITUTO POBLANO
DE LAS MUJERES
GOBIERNO DE PROGRESO

Ente Público: **INSTITUTO POBLANO DE LAS MUJERES**

Denominación de las Deudas	Moneda de Contratación	Institución o País Acreedor	Saldo Inicial del Periodo	Saldo Final del Periodo
DEUDA PÚBLICA				
Corto Plazo				
Deuda Interna	Pesos	México	\$0.0	\$0.0
Instituciones de Crédito	Pesos	México	\$0.0	\$0.0
Titulos y Valores	Pesos	México	\$0.0	\$0.0
Arrendamientos Financieros	Pesos	México	\$0.0	\$0.0
Deuda Externa	Pesos	México	\$0.0	\$0.0
Organismos Financieros Internacionales	Pesos	México	\$0.0	\$0.0
Deuda Bilateral	Pesos	México	\$0.0	\$0.0
Titulos y Valores	Pesos	México	\$0.0	\$0.0
Arrendamientos Financieros	Pesos	México	\$0.0	\$0.0
Subtotal a Corto Plazo	Pesos	México	\$0.0	\$0.0
Largo Plazo				
Deuda Interna	Pesos	México	\$0.0	\$0.0
Instituciones de Crédito	Pesos	México	\$0.0	\$0.0
Titulos y Valores	Pesos	México	\$0.0	\$0.0
Arrendamientos Financieros	Pesos	México	\$0.0	\$0.0
Deuda Externa	Pesos	México	\$0.0	\$0.0
Organismos Financieros Internacionales	Pesos	México	\$0.0	\$0.0
Deuda Bilateral	Pesos	México	\$0.0	\$0.0
Titulos y Valores	Pesos	México	\$0.0	\$0.0
Arrendamientos Financieros	Pesos	México	\$0.0	\$0.0
Subtotal a Largo Plazo	Pesos	México	\$0.0	\$0.0
Otros Pasivos	Pesos	México	\$911.9	\$196.7
Total Deuda y Otros Pasivos	Pesos	México	\$911.9	\$196.7

Bajo protesta de decir verdad declaramos que los Estados Financieros y sus notas, son razonablemente correctos y son responsabilidad del emisor

La suma de los parciales puede no coincidir con el total, debido al redondeo.

Ana Lía Ramos Gómez

Encargada de Despacho de la Dirección
General del Instituto Poblano de las Mujeres.

Juan Carlos Prado Suárez

Subdirector de Administración, Planeación y
Seguimiento



Cuenta Pública 2018
Estado analítico de ingresos
Del 1o. de Enero al 31 de Marzo de 2018
Miles de Pesos



Ente Público: **INSTITUTO POBLANO DE LAS MUJERES**

Rubro de Ingresos	Ingreso					Diferencia
	Estimado	Ampliaciones y Reducciones	Modificado	Devengado	Recaudado	
	1	2	3 = (1 + 2)	4	5	
Impuestos	\$0.0	\$0.0	\$0.0	\$0.0	\$0.0	\$0.0
Cuotas y Aportaciones de Seguridad Social	\$0.0	\$0.0	\$0.0	\$0.0	\$0.0	\$0.0
Contribuciones de Mejoras	\$0.0	\$0.0	\$0.0	\$0.0	\$0.0	\$0.0
Derechos	\$0.0	\$0.0	\$0.0	\$0.0	\$0.0	\$0.0
Productos	\$0.0	\$0.0	\$0.0	\$0.0	\$0.0	\$0.0
Corriente	\$0.0	\$0.0	\$0.0	\$0.0	\$0.0	\$0.0
Capital	\$0.0	\$0.0	\$0.0	\$0.0	\$0.0	\$0.0
Aprovechamientos	\$0.0	\$0.0	\$0.0	\$0.0	\$0.0	\$0.0
Corriente	\$0.0	\$0.0	\$0.0	\$0.0	\$0.0	\$0.0
Capital	\$0.0	\$0.0	\$0.0	\$0.0	\$0.0	\$0.0
Ingresos por Ventas de Bienes y Servicios	\$0.0	\$0.0	\$0.0	\$0.0	\$0.0	\$0.0
Participaciones y Aportaciones	\$0.0	\$0.0	\$0.0	\$0.0	\$0.0	\$0.0
Transferencias, Asignaciones, Subsidios y Otras Ayudas	\$25,156.1	\$0.0	\$25,156.1	\$6,828.7	\$6,828.7	-\$18,327.4
Ingresos Derivados de Financiamientos	\$0.0	\$0.0	\$0.0	\$0.0	\$0.0	\$0.0
Total	\$25,156.1	\$0.0	\$25,156.1	\$6,828.7	\$6,828.7	-\$18,327.4
				Ingresos excedentes ¹		

Estado Analítico de Ingresos Por Fuente de Financiamiento	Ingreso					Diferencia
	Estimado	Ampliaciones y Reducciones	Modificado	Devengado	Recaudado	
	1	2	3 = (1 + 2)	4	5	
Ingresos del Gobierno	\$0.0	\$0.0	\$0.0	\$0.0	\$0.0	\$0.0
Impuestos	\$0.0	\$0.0	\$0.0	\$0.0	\$0.0	\$0.0
Contribuciones de Mejoras	\$0.0	\$0.0	\$0.0	\$0.0	\$0.0	\$0.0
Derechos	\$0.0	\$0.0	\$0.0	\$0.0	\$0.0	\$0.0
Productos	\$0.0	\$0.0	\$0.0	\$0.0	\$0.0	\$0.0
Corriente	\$0.0	\$0.0	\$0.0	\$0.0	\$0.0	\$0.0
Capital	\$0.0	\$0.0	\$0.0	\$0.0	\$0.0	\$0.0
Aprovechamientos	\$0.0	\$0.0	\$0.0	\$0.0	\$0.0	\$0.0
Corriente	\$0.0	\$0.0	\$0.0	\$0.0	\$0.0	\$0.0
Capital	\$0.0	\$0.0	\$0.0	\$0.0	\$0.0	\$0.0
Participaciones y Aportaciones	\$0.0	\$0.0	\$0.0	\$0.0	\$0.0	\$0.0
Transferencias, Asignaciones, Subsidios y Otras Ayudas	\$0.0	\$0.0	\$0.0	\$0.0	\$0.0	\$0.0
Ingresos de Organismos y Empresas	\$25,156,065.0	\$0.0	\$25,156.1	\$6,828.7	\$6,828.7	-\$18,327.4
Cuotas y Aportaciones de Seguridad Social	\$0.0	\$0.0	\$0.0	\$0.0	\$0.0	\$0.0
Ingresos por Ventas de Bienes y Servicios	\$0.0	\$0.0	\$0.0	\$0.0	\$0.0	\$0.0
Transferencias, Asignaciones, Subsidios y Otras Ayudas	\$25,156.1	\$0.0	\$25,156.1	\$828.7	\$6,828.7	-\$18,327.4
Ingresos derivados de financiamiento	\$0.0	\$0.0	\$0.0	\$0.0	\$0.0	\$0.0
Ingresos Derivados de Financiamientos	\$0.0	\$0.0	\$0.0	\$0.0	\$0.0	\$0.0
Total	\$25,156.1	\$0.0	\$25,156.1	\$6,828.7	\$6,828.7	\$18,327.4

	Ingresos excedentes ¹
--	----------------------------------

1. Los ingresos excedentes se presentan para efectos de cumplimiento de la Ley General de Contabilidad Gubernamental y el importe reflejado debe ser siempre mayor a cero

Bajo protesta de decir verdad declaramos que los Estados Financieros y sus notas, son razonablemente correctos y son responsabilidad del emisor

La suma de los parciales puede no coincidir con el total, debido al redondeo.

Ana Lía Ramos Gómez

Encargada de Despacho de la Dirección
General del Instituto Poblano de las Mujeres.

Juan Carlos Prado Suárez

Subdirector de Administración, Planeación y
Seguimiento



Cuenta Pública 2018
Estado analítico del ejercicio del presupuesto de egresos: Por
clasificación administrativa
Del 1o. de Enero al 31 de Marzo de 2018
Miles de Pesos



IPM
INSTITUTO POBLANO
DE LAS MUJERES
GOBIERNO DE PROGRESO

Ente Público: INSTITUTO POBLANO DE LAS MUJERES

Concepto	Egresos					Subejercicio
	Aprobado	Ampliaciones/ (Reducciones)	Modificado	Devengado	Pagado	
	1	2	3 = (1 + 2)	4	5	
INSTITUTO POBLANO DE LAS MUJERES	\$25,156.1	\$0.0	\$25,156.1	\$4,777.7	4,655.4	20,378.38
Total del Gasto	\$25,156.1	\$0.0	\$25,156.1	\$4,777.7	465.4	20,378.38

Bajo protesta de decir verdad declaramos que los Estados Financieros y sus notas, son razonablemente correctos y son responsabilidad del emisor
La suma de los parciales puede no coincidir con el total, debido al redondeo.

Ana Lía Ramos Gómez
Encargada de Despacho de la Dirección
General del Instituto Poblano de las Mujeres.

Juan Carlos Prado Suárez
Subdirector de Administración, Planeación y Seguimiento



Cuenta Pública 2018
Estado analítico del ejercicio del presupuesto de egresos: Por
clasificación económica (tipo de gasto)
Del 1o. de Enero al 31 de Marzo de 2018
Miles de Pesos



Ente Público: **INSTITUTO POBLANO DE LAS MUJERES**

Concepto	Egresos					Subejercicio
	Aprobado	Ampliaciones/ (Reducciones)	Modificado	Devengado	Pagado	
	1	2	3 = (1 + 2)	4	5	
Gasto Corriente	\$25,156.1	\$0.0	\$25,156.1	\$4,777.7	\$4,655.4	\$20,378.4
Gasto de Capital	\$0.0	\$0.0	\$0.0	\$0.0	\$0.0	\$0.0
Amortización de la Deuda y Disminución de Pasivos	\$0.0	\$0.0	\$0.0	\$0.0	\$0.0	\$0.0
Pensiones y Jubilaciones	\$0.0	\$0.0	\$0.0	\$0.0	\$0.0	\$0.0
Participaciones	\$0.0	\$0.0	\$0.0	\$0.0	\$0.0	\$0.0
Total del Gasto	\$25,156.1	\$0.0	\$25,156.1	\$4,777.7	\$4,655.4	\$20,378.4

Bajo protesta de decir verdad declaramos que los Estados Financieros y sus notas, son razonablemente correctos y son responsabilidad del emisor

La suma de los parciales puede no coincidir con el total, debido al redondeo.

Ana Lía Ramos Gómez
Encargada de Despacho de la Dirección
General del Instituto Poblano de las Mujeres.

Juan Carlos Prado Suárez
Subdirector de Administración, Planeación y
Seguimiento

Maquinaria, Otros Equipos y Herramientas	\$0.0	\$0.0	\$0.0	\$0.0	\$0.0	\$0.0
Activos Biológicos	\$0.0	\$0.0	\$0.0	\$0.0	\$0.0	\$0.0
Bienes Inmuebles	\$0.0	\$0.0	\$0.0	\$0.0	\$0.0	\$0.0
Activos Intangibles	\$0.0	\$0.0	\$0.0	\$0.0	\$0.0	\$0.0
Bienes Muebles, Inmuebles e Intangibles	\$0.0	\$0.0	\$0.0	\$0.0	\$0.0	\$0.0
Obra Pública en Bienes de Dominio Público	\$0.0	\$0.0	\$0.0	\$0.0	\$0.0	\$0.0
Obra Pública en Bienes Propios	\$0.0	\$0.0	\$0.0	\$0.0	\$0.0	\$0.0
Proyectos Productivos y Acciones de Fomento	\$0.0	\$0.0	\$0.0	\$0.0	\$0.0	\$0.0
Inversión Pública	\$0.0	\$0.0	\$0.0	\$0.0	\$0.0	\$0.0
Inversiones Para el Fomento de Actividades Productivas.	\$0.0	\$0.0	\$0.0	\$0.0	\$0.0	\$0.0
Acciones y Participaciones de Capital	\$0.0	\$0.0	\$0.0	\$0.0	\$0.0	\$0.0
Compra de Títulos y Valores	\$0.0	\$0.0	\$0.0	\$0.0	\$0.0	\$0.0
Concesión de Préstamos	\$0.0	\$0.0	\$0.0	\$0.0	\$0.0	\$0.0
Inversiones en Fideicomisos, Mandatos y Otros Análogos	\$0.0	\$0.0	\$0.0	\$0.0	\$0.0	\$0.0
Otras Inversiones Financieras	\$0.0	\$0.0	\$0.0	\$0.0	\$0.0	\$0.0
Provisiones para Contingencias y Otras Erogaciones Especiales	\$0.0	\$0.0	\$0.0	\$0.0	\$0.0	\$0.0
Inversiones Financieras y Otras Provisiones	\$0.0	\$0.0	\$0.0	\$0.0	\$0.0	\$0.0
Participaciones	\$0.0	\$0.0	\$0.0	\$0.0	\$0.0	\$0.0
Aportaciones	\$0.0	\$0.0	\$0.0	\$0.0	\$0.0	\$0.0
Convenios	\$0.0	\$0.0	\$0.0	\$0.0	\$0.0	\$0.0
Participaciones y Aportaciones	\$0.0	\$0.0	\$0.0	\$0.0	\$0.0	\$0.0
Amortización de la Deuda Pública	\$0.0	\$0.0	\$0.0	\$0.0	\$0.0	\$0.0
Intereses de la Deuda Pública	\$0.0	\$0.0	\$0.0	\$0.0	\$0.0	\$0.0
Comisiones de la Deuda Pública	\$0.0	\$0.0	\$0.0	\$0.0	\$0.0	\$0.0
Gastos de la Deuda Pública	\$0.0	\$0.0	\$0.0	\$0.0	\$0.0	\$0.0
Costo por Coberturas	\$0.0	\$0.0	\$0.0	\$0.0	\$0.0	\$0.0
Apoyos Financieros	\$0.0	\$0.0	\$0.0	\$0.0	\$0.0	\$0.0
Adeudos de Ejercicios Fiscales Anteriores (Adefas)	\$0.0	\$0.0	\$0.0	\$0.0	\$0.0	\$0.0
Deuda Pública	\$0.0	\$0.0	\$0.0	\$0.0	\$0.0	\$0.0
Total del Gasto	\$25,156.1	\$0.0	\$25,156.1	\$4,777.7	\$4,655.4	\$20,378.4

Bajo protesta de decir verdad declaramos que los Estados Financieros y sus notas, son razonablemente correctos y son responsabilidad del emisor

La suma de los parciales puede no coincidir con el total, debido al redondeo.

Ana Lía Ramos Gómez

Encargada de Despacho de la Dirección
General del Instituto Poblano de las Mujeres.

Juan Carlos Prado Suárez

Subdirector de Administración, Planeación y
Seguimiento



Cuenta Pública 2018
Estado analítico del ejercicio del presupuesto de egresos: Por
clasificación funcional
Del 1o. de Enero al 31 de Marzo de 2018
Miles de Pesos



Ente Público: **INSTITUTO POBLANO DE LAS MUJERES**

Concepto	Egresos					Subejercicio 6 = (3 - 4)
	Aprobado	Ampliaciones/ (Reducciones)	Modificado	Devengado	Pagado	
	1	2	3 = (1 + 2)	4	5	
Legislación	\$0.0	\$0.0	\$0.0	\$0.0	\$0.0	\$0.0
Justicia	\$0.0	\$0.0	\$0.0	\$0.0	\$0.0	\$0.0
Coordinación de la Política de Gobierno	\$0.0	\$0.0	\$0.0	\$0.0	\$0.0	\$0.0
Relaciones Exteriores	\$0.0	\$0.0	\$0.0	\$0.0	\$0.0	\$0.0
Asuntos Financieros y Hacendarios	\$0.0	\$0.0	\$0.0	\$0.0	\$0.0	\$0.0
Seguridad Nacional	\$0.0	\$0.0	\$0.0	\$0.0	\$0.0	\$0.0
Asuntos de Orden Público y de Seguridad Interior	\$0.0	\$0.0	\$0.0	\$0.0	\$0.0	\$0.0
Otros Servicios Generales	\$0.0	\$0.0	\$0.0	\$0.0	\$0.0	\$0.0
Gobierno	\$0.0	\$0.0	\$0.0	\$0.0	\$0.0	\$0.0
Protección Ambiental	\$0.0	\$0.0	\$0.0	\$0.0	\$0.0	\$0.0
Vivienda y Servicios a la Comunidad	\$0.0	\$0.0	\$0.0	\$0.0	\$0.0	\$0.0
Salud	\$0.0	\$0.0	\$0.0	\$0.0	\$0.0	\$0.0
Recreación, Cultura y Otras Manifestaciones Sociales	\$0.0	\$0.0	\$0.0	\$0.0	\$0.0	\$0.0
Educación	\$0.0	\$0.0	\$0.0	\$0.0	\$0.0	\$0.0
Protección Social	\$25,156.1	\$0.0	\$25,156.1	\$4,777.7	\$4,655.4	\$20,378.4
Otros Asuntos Sociales	\$0.0	\$0.0	\$0.0	\$0.0	\$0.0	\$0.0
Desarrollo Social	\$25,156.1	\$0.0	\$25,156.1	\$4,777.7	\$4,655.4	\$20,378.4
Asuntos Económicos, Comerciales y Laborales en General	\$0.0	\$0.0	\$0.0	\$0.0	\$0.0	\$0.0
Agropecuaria, Silvicultura, Pesca y Caza	\$0.0	\$0.0	\$0.0	\$0.0	\$0.0	\$0.0
Combustibles y Energía	\$0.0	\$0.0	\$0.0	\$0.0	\$0.0	\$0.0
Minería, Manufacturas y Construcción	\$0.0	\$0.0	\$0.0	\$0.0	\$0.0	\$0.0
Transporte	\$0.0	\$0.0	\$0.0	\$0.0	\$0.0	\$0.0
Comunicaciones	\$0.0	\$0.0	\$0.0	\$0.0	\$0.0	\$0.0
Turismo	\$0.0	\$0.0	\$0.0	\$0.0	\$0.0	\$0.0
Ciencia, Tecnología e Innovación	\$0.0	\$0.0	\$0.0	\$0.0	\$0.0	\$0.0
Otras Industrias y Otros Asuntos Económicos	\$0.0	\$0.0	\$0.0	\$0.0	\$0.0	\$0.0
Desarrollo Económico	\$0.0	\$0.0	\$0.0	\$0.0	\$0.0	\$0.0
Transacciones de la Deuda Publica / Costo Financiero de la Deuda	\$0.0	\$0.0	\$0.0	\$0.0	\$0.0	\$0.0
Transferencias, Participaciones y Aportaciones entre Diferentes Niveles y Saneamiento del Sistema Financiero	\$0.0	\$0.0	\$0.0	\$0.0	\$0.0	\$0.0
Adeudos de Ejercicios Fiscales Anteriores	\$0.0	\$0.0	\$0.0	\$0.0	\$0.0	\$0.0
Otras no Clasificadas en Funciones Anteriores	\$0.0	\$0.0	\$0.0	\$0.0	\$0.0	\$0.0
Total del Gasto	\$25,156.1	\$0.0	\$25,156.1	\$4,777.7	\$4,655.4	\$20,378.4

Bajo protesta de decir verdad declaramos que los Estados Financieros y sus notas, son razonablemente correctos y son responsabilidad del emisor
La suma de los parciales puede no coincidir con el total, debido al redondeo.

Ana Lía Ramos Gómez

Encargada de Despacho de la Dirección
General del Instituto Poblano de las Mujeres.

Juan Carlos Prado Suárez

Subdirector de Administración, Planeación y
Seguimiento



Cuenta Pública 2018
Intereses de la deuda
Del 1o. de Enero al 31 de Marzo de 2018
Miles de Pesos



Ente Público: **INSTITUTO POBLANO DE LAS MUJERES**

NO APLICA

Bajo protesta de decir verdad declaramos que los Estados Financieros y sus notas, son razonablemente correctos y son responsabilidad del emisor
La suma de los parciales puede no coincidir con el total, debido al redondeo.

Ana Lía Ramos Gómez
Encargada de Despacho de la Dirección
General del Instituto Poblano de las Mujeres.

Juan Carlos Prado Suárez
Subdirector de Administración,
Planeación y Seguimiento

1

—

—



Cuenta Pública 2018
Gasto por categoría programática
Del 1o. de Enero al 31 de Marzo de 2018
Miles de Pesos



Ente Público: **INSTITUTO POBLANO DE LAS MUJERES**

Concepto	Egresos					Subejercicio 6 = (3 - 4)
	Aprobado	Ampliaciones/ (Reducciones)	Modificado	Devengado	Pagado	
	1	2	3 = (1 + 2)	4	5	
Programas	\$25,156.1	\$0.0	\$25,156.1	\$4,777.7	\$4,655.4	\$20,378.4
Subsidios: Sector Social y Privado o Entidades Federativas y Sujetos a Reglas de Operación	\$0.0	\$0.0	\$0.0	\$0.0	\$0.0	\$0.0
Desempeño de las Funciones	\$25,156.1	\$0.0	\$25,156.1	\$4,777.7	\$4,655.4	\$20,378.4
Prestación de Servicios Públicos	\$25,156.1	\$0.0	\$25,156.1	\$4,777.7	\$4,655.4	\$20,378.4
Administración y de Apoyo	\$0.0	\$0.0	\$0.0	\$0.0	\$0.0	\$0.0
Compromisos	\$0.0	\$0.0	\$0.0	\$0.0	\$0.0	\$0.0
Obligaciones	\$0.0	\$0.0	\$0.0	\$0.0	\$0.0	\$0.0
Programas de Gasto Federalizado (Gobierno Federal)	\$0.0	\$0.0	\$0.0	\$0.0	\$0.0	\$0.0
Participaciones a entidades federativas y municipios	\$0.0	\$0.0	\$0.0	\$0.0	\$0.0	\$0.0
Costo financiero, deuda o apoyos a deudores y ahorradores de la banca	\$0.0	\$0.0	\$0.0	\$0.0	\$0.0	\$0.0
Adeudo de ejercicios fiscales anteriores	\$0.0	\$0.0	\$0.0	\$0.0	\$0.0	\$0.0
Total del Gasto	\$25,156.1	\$0.0	\$25,156.1	\$4,777.7	\$4,655.4	\$20,378.4

Bajo protesta de decir verdad declaramos que los Estados Financieros y sus notas, son razonablemente correctos y son responsabilidad del emisor

La suma de los parciales puede no coincidir con el total, debido al redondeo.

Ana Lía Ramos Gómez
Encargada de Despacho de la Dirección
General del Instituto Poblano de las Mujeres.

Juan Carlos Prado Suárez
Subdirector de Administración,
Planeación y Seguimiento



Cuenta Pública 2018
Programas y proyectos de inversión
Del 1o. de Enero al 31 de Marzo de 2018
Miles de Pesos



Ente Público: **INSTITUTO POBLANO DE LAS MUJERES**

NO APLICA

Ana Lia Ramos Gómez
Encargada de Despacho de la Dirección
General del Instituto Poblano de las Mujeres

Juan Carlos Prado Suárez
Subdirector Administración, Planeación Seguimiento



CUENTA DE LA HACIENDA PÚBLICA ESTATAL 2018
INDICADORES PARA RESULTADOS ^{1/}
INSTITUTO POBLANO DE LAS MUJERES



PP	INDICADORES					METAS					PRESUPUESTO (MILES DE PESOS)				
	Programa Presupuestario / Indicador	Nivel	Tipo ^{1/}	Dimensión a Medir	Unidad de Medida	Aprobada	Modificada	Alcanzada	Alc./ Aprob.	Alc./ Modif.	Aprobado	Modificado	Devengado ^{2/}	Dev. / Aprob.	Dev. / Modif.
	TOTAL DEL GASTO PROGRAMABLE EN LOS PROGRAMAS PRESUPUESTARIOS ASOCIADOS A INDICADORES										25,156.07	25,156.07	4,777.70	19%	19%
	INDICE DE DESIGUALDAD DE GENERO	FIN	ESTRATÉGICO	EFICACIA	PORCENTAJE	0.44	0.44	0.00%	0.00%	0.00%					
	VARIACION PORCENTUAL DE LAS CAPACITACIONES IMPARTIDAS A DEPENDENCIAS Y ENTIDADES EN TEMAS DE IGUALDAD, DERECHOS DE LAS MUJERES Y PERSPECTIVA DE GENERO	PROPÓSITO	ESTRATÉGICO	EFICIENCIA	PORCENTAJE	0.74	0.74	0.00%	0.00%	0.00%					
	PORCENTAJE DE ACCIONES PARA PROMOVER LA INSTITUCIONALIZACION DE LAS POLITICAS DE EQUIDAD DE GENERO EN LA ADMINISTRACION PUBLICA ESTATAL REALIZADAS RESPECTO DE LAS PROGRAMADAS	COMPONENTE	ESTRATÉGICO	EFICACIA	PORCENTAJE	100.00	100.00	0.00%	0.00%	0.00%					

^{1/} Sólo se reportará el tipo de indicador estratégico.

^{2/} De conformidad con el artículo 52 de la Ley General de Contabilidad Gubernamental (LGCG), se considera como base de registro el Momento Contable del Devengado.

Fuente: Secretaría de Finanzas y Administración.

Bajo protesta de decir verdad declaramos que los Estados Financieros y sus Notas son razonablemente correctos y responsabilidad del emisor

ANALIA RAMOS GOMEZ
ENCRAGADA DE DESPACHO DE LA DIRECCIÓN GENERAL
INSTITUTO POBLANO DE LAS MUJERES

SERGIO GÓMEZ GONZÁLEZ
JEFE DE DEPARTAMENTO DE REGISTRO DE ESTADÍSTICA, COORDINACIÓN Y
EVALUACIÓN
INSTITUTO POBLANO DE LAS MUJERES



Instituto Poblano
de las Mujeres

Referente a la información de los montos efectivamente pagados durante el periodo por concepto de Ayudas Sociales:

Informo que NO APLICA ya que, en este Instituto Poblano de la Mujeres, no se otorgan Ayudas Sociales.



Instituto Poblano
de las Mujeres

Referente a la información de los montos efectivamente pagados durante el periodo por concepto de ayudas sociales:

Informo que NO APLICA ya que, en este Instituto Poblano de la Mujeres, no se otorgan Ayudas Sociales.



Instituto Poblano
de las Mujeres

Referente a la información sobre el Endeudamiento Neto:

Informo que NO APLICA ya que, en este Instituto Poblano de la Mujeres, no existe Endeudamiento Neto en el primer trimestre de 2018.



Instituto Poblano
de las Mujeres

Referente a la información sobre Intereses de la Deuda:

Informo que NO APLICA ya que, en este Instituto Poblano de la Mujeres, no existen Intereses de la Deuda en el primer trimestre de 2018.



Instituto Poblano
de las Mujeres

Referente a la información de los Pasivos Contingentes:

Informo que NO APLICA ya que, en este Instituto Poblano de la Mujeres, no se tiene registrado ningún Pasivo Contingente en el primer trimestre de 2018.



Instituto Poblano
de las Mujeres

Referente a la información sobre Programas y Proyectos de Inversión:

Informo que NO APLICA ya que, en este Instituto Poblano de la Mujeres, no existen Programas y Proyectos de Inversión en el primer trimestre de 2018.